

발행처 천주교 서울대교구 | 발행인 염수정 | 편집 홍보국 주보편집팀 | 인쇄 가톨릭출판사
전화 02)727-2114 | 이메일 jubo@seoul.catholic.kr | 홈페이지 http://cc.catholic.or.kr
주소 서울특별시 중구 명동길 74 천주교 서울대교구청 7층 홍보국



자양동성당 | 1977년 8월 설립

입당 송 | 시편 74(73),20,19,22,23 참조

주님, 당신의 계약을 돌아보소서! 가련한 이들의 생명을 저버리지 마소서. 일어나소서, 주님, 당신의 소송을 친히 이끄소서. 당신을 찾는 이들이 외치는 소리를 잊지 마소서.

제1독서 | 1열왕 19,9,11-13ㄱ

화답 송 | 시편 85(84),9ㄱ,12과 10,11-12,13-14(◎ 8 참조)

◎ 주님, 저희에게 자비와 구원을 베풀어 주소서.
○ 하느님 말씀을 나는 듣고자 하노라. 당신 백성, 당신께 충실한 이에게, 주님은 진정 평화를 말씀하신다. 그분을 경외하는 이에게 구원이 가까우니, 영광은 우리 땅에 머물리라. ◎
○ 자애와 진실이 서로 만나고, 정의와 평화가 입을 맞추리라. 진

실이 땅에서 돋아나고, 정의가 하늘에서 굽어보리라. ◎

○ 주님이 복을 베푸시어, 우리 땅이 열매를 내리라. 정의가 그분 앞을 걸어가고, 그분은 그 길로 나아가시리라. ◎

제2독서 | 로마 9,1-5

복음환호송 | 시편 130(129),5 참조

◎ 알렐루야.

○ 나 주님께 바라네. 주님 말씀에 희망을 두네. ◎

복 음 | 마태 14,22-33

영성체송 | 시편 147,12,14 참조

예루살렘아, 주님을 찬미하여라. 주님은 기름진 밀로 너를 배블리신다.



홍성만 미카엘 신부 | 지속적인 성체조배회 담당

시선을 주님께 고정시키는 순간, 거센 바람은 잦아들고 평화가 나를 감쌉니다

이른 새벽, 갈릴래아 호수에 맞바람이 불어 제자들이 탄 배가 파도에 시달리고 있는 그때입니다. 제자들은 배를 향해 물 위를 걸어오는 한 형상을 보고 겁에 질려, “유령이다!” 하며 두려워 소리를 질러댁니다. 이에 예수님께서 “용기를 내어라, 나다. 두려워하지 마라”하고 이르자, 베드로가 “주님, 주님이시거든 저더러 물 위를 걸어오라고 명령하십시오”라고 합니다. 이에 주님께서 “오너라” 하시자, 베드로가 배에서 내려 물 위를 걸어 예수님께 갑니다. 그러나 거센 바람을 보자 그만 두려워진 베드로는 물에 빠져들기 시작합니다. 그리고 소리를 지릅니다. “주님, 저를 구해 주십시오.”

조금 전 파도에 휘둘리는 배에서 내려 몇 발짝 걸어가던 베드로가 갑자기 물에 빠져든 이유는 무엇이었나요? 바로 ‘두려움’ 때문이었습니다. 거센 바람을 보자 두려움에 빠진 것입니다. 그리고 즉시 물에 빠져듭니다. 그러나 순식간에 물에 빠져든 근본적인 이유는 두려움에 앞서 예수님을 향한 시선을 놓치고 말았다는 데 있습니다. 시선을 놓친 베드로에게 거센 바람은 두려움 자체였습니다. 베드로가 예수님께 가기 위해 배에서 내려 몇 발짝 옮기는 동안에도 거센 바람은 계속 진행되고 있었습니다. 그 안에서 예수님을 향한 시선을 놓치자, 베드로는 두려움에 휩싸여 물에 빠진 것입니다. 중요한 것은 한순간에 베드로를 추락시킨 이 두려움의 실체가 신앙생활을 구체적으로 살아가는 ‘나’를 향해, 시시때때로 다가온다는 사실입니다. 피할 수 없는 늪음, 병듦, 죽음이 그렇습니다. 경쟁에

서 살아남기 위해 이겨야만 할 때도 그렇습니다. 이외에도 우리를 추락시킬 두려움은 안팎으로 널려 있습니다.

약 1년 6개월 전, 암 수술을 받았어야 했던 저에게 작은 체험이 하나 있습니다. 처음 받는 수술이기에 겁이 났습니다. 오전 9시 예정이었으므로, 전날 밤 잠자리에 들기 전에 기도드리며 주님께 의지하고자 마음을 다했습니다. 그러나 안심과 두려움이 교차되는 ‘나’ 자신을 부인할 수 없었습니다. 그럼에도 불구하고 잠을 잤습니다. 그런데 깨어보니 저의 속옷이 땀에 흠뻑 젖어 있었습니다. 저는 잠 속에서도, 수술이라는 상황을 놓고 주님께 시선을 고정시키려고 애를 쓰다가는 이내 수술이라는 거센 바람을 보고 두려움에 빠져들기를 반복한 ‘저’가 아니었는가 합니다.

말씀은 이어집니다. “예수님께서 곧 손을 내밀어 그를 붙잡으시고, ‘이 믿음이 약한 자야, 왜 의심하였느냐?’ 하고 말씀하셨다. 그리고 나서 그들이 배에 오르자 바람이 그쳤다.”

이제 제자들에게 거센 바람은 더 이상 문제 되지 않습니다. 주님과 함께 있기 때문입니다. 그렇습니다, 믿는 우리들! 그 어떠한 처지에도 주님이 나와 함께하신다는 사실을 꼭 기억해야 합니다. 이를 얼마나 마음 깊이 인식하고 있는냐는 나의 몫입니다. 요사이 나의 시선을 주님께로부터 놓치게 만드는 거센 바람은 무엇인가요?! 나의 시선을 주님께 고정시키는 순간, 거센 바람은 잦아듭니다. 평화가 나를 감싸기 시작합니다.



자양동성당 서울특별시 광진구 능동로4길 13

국제(외국인)성당 자양동성당 잠실성당



자양동성당은 1977년 8월 성수동본당을 모본당으로 설립되었습니다. 자양동 지역은 1970년대만 해도 서울 외곽의 지역이었으며 근처에 노론산이 있었습니다. 노론산 지역 주민들은 인접한 성수동성당 미사에 참여했는데 당시 과달루페 외방선교회 신부였던 성수동성당 소선도 요셉 신부가 노론산 성당의 기틀을 마련하였습니다. 이어 신자들의 노력과 교구 및 멕시코 과달루페 외방선교회의 지원으로 대지를 구입하고 1977년 8월 25일 자양동성당을 설립하였습니다.

김명중 시몬 신부 | 전산정보실 부실장

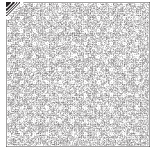

박혜원 소피아
서울가톨릭미술가회 운영위원

‘샤르트르의 노트르담’ 기둥의 성모님을 만나다

어느 화창한 가을 아침, 나는 서둘러 파리 몽파르나스 역으로 향합니다. 프랑스에 올 때 꼭 혼자 찾는 나만의 비밀스러운 순례지, 샤르트르 노트르담 대성당에 가기 위해 서입니다. 이곳은 스테인드글라스와 조각들로 유명한 프랑스의 가장 아름답기로 손꼽히는 곳입니다. 비잔티움의 이레네 황후가 서로마제국의 샤를 대제에게 선물한 성유물, 즉 성모영보 때 성모님이 두르신 베일 조각을 성유물로 모시고 있는 이곳은 천상의 모후이자 여왕이신 성모님을 위한 지상 궁전이 되었고 줄곧 끊임없는 순례자들의 발길이 이어지는 명소입니다. 하지만 오늘날 이곳을 찾는 다수는 이 유물은 둘째 치고 성모님께 봉헌된 이 아름다운 성당을 보기 위해 옵니다. ‘종교’가 형언할 수 없는 것을 표현하는 힘이 바로 ‘예술’에 있다는 놀라운 사실을 확인하는 순간입니다! 이같이 하느님은 당신의 ‘아름다운’ 속성을 예술작품을 통해 보여주십니다! 설레는 마음 가득, 차창 밖을 내다보며 샤르트르로 향하는 길은 나에게 황홀함과 설렘을 줍니다. 나는 파리에 갈 때마다 이곳을 다시 찾습니다. 사람과 사람의 만남이 특별하고 친밀하듯, 샤르트르는 매번 나에게 특별한 울림을 주는 영적 만남을 허락해줍니다. 샤르트르 역에 내려 성당으로 향하는 길을 찾기는 어렵지 않습니다. 거대한 인파를 따라가기만 하면 됩니다. “이 많은 이들은 여기서 무엇을 찾기 위해 왔을까? 나의 발걸음은 왜 다시 이곳으로 향하고 있을까?”

성당 앞에 도착하여 눈부신 가을 햇살을 가득 받으며 살아나는 아름다운 조각들의 신비로운 광경에 넋을 놓고 한참 바라봅니다. 작년 봄에는 ‘아름다운 창 의 귀부인’ 창 의 성모님을 보고 눈물을 흘렸는데, 보수 중이라 아쉬운 마음을 뒤로하고 성당 안을 둘러보던 중, 예전에 한 번도 눈여겨보지 않았던 ‘성모자상’이 내 발길을 붙들었습니다.

‘기둥의 성모’라 불리는 이 성모자상은 16세기 조각으로, 13세기에 제작된 기둥 위에 올린 것입니다. 프랑스가 대제앙을 겪을 때마다 손에 햇불을 든 아이들이 성모님 앞에 무릎 꿇고 ‘성모송’을 바쳤고 이에 항상 응답해주셨다고 합니다. 성모님은 고전적인 미인형이 아니라 푸근한 아낙네 모습이라 더욱 친근했고, 아기 예수님은 천진난만한 아기라고 믿기지 않는 푹푹푹푹한 눈망울을 하고 있었습니다. 나를 이곳으로 인도해준 분들은 바로 내 눈앞에 계신 성모자였습니다! 나도 모르게 그 앞에 무릎을 꿇었고 주체할 수 없는 눈물이 흘러내렸습니다. 내 앞에 무릎 꿇고 기도 드리는 한 흑인 여성의 진심 어린 모습은 그 옛날 불을 밝히고 성모님께 기도하던 어린아이의 모습을 연상시켰습니다! 지금 이 순간에도 구약의 족장, 원로들과 선지자들의 확고부동한 ‘신앙의 기둥’ 위에 서 있는 성모자는 그 끝없는 사랑과 고귀한 희생으로 신약의 구원 그리고 부활을 약속합니다. 지금도 ‘기둥의 성모님’ 앞에는 수많은 초가 환히 빛나고 있습니다.

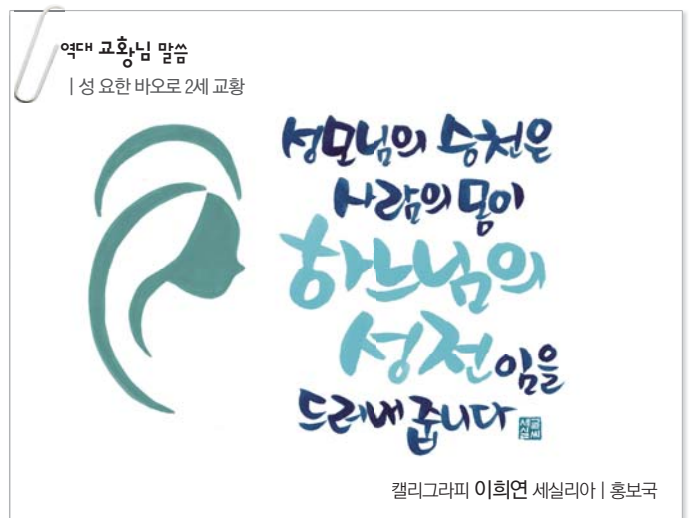



유한민 신부의
교리산책

제의의 색

오늘 신부님이 미사 때 녹색 제의를 입으셨지요. 그럼 지난 주일에 입으신 제의의 색깔은? 벌써 가물가물하시다고요? 잘 떠올려보세요. 정답은? 흰색!

미사 때 사제의 제의 색이 달라지는 이유는 전례 시기나 미사의 특성 때문입니다. 다양한 색의 제의는 전례의 특성이나 전례 시기별 지향과 목적을 효과적으로 드러내 주지요. 빛이신 예수님의 색이라 할 흰색은 지난주 기념한 ‘거룩하게 변모하신 예수님’이나 부활하신 그리스도를 상징합니다. 그래서 성탄과 부활 대축일, 성체 성혈 대축일, 그리스도 왕 대축일 등 거의 모든 주님의 대축일에 영광, 순결, 기쁨을 뜻하는 흰색 제의를 입습니다. 또 성탄과 부활 시기, 성모 축일, 천사 축일, 순교자가 아닌 성인 축일에도 흰색 제의를 입습니다. 붉은색은 주님의 열정적 사랑과 피를 상징하기에 주님 수난 성지 주일과 성금요일, 그 밖의 주님 수난 관련 일에 입습니다. 붉은색은 성령의 색이자 신앙을 증거한 순교자들의 색이기도 하여 성령 강림 대축일과 순교자 축일에도 붉은색 제의를 입습니다. 일 년 중 가장 많이 보게 되는 녹색은 생명의 희열과 희망의 색입니다. 녹색은 전례력에서 ‘일상’을 의미하므로 특별한 기념일, 축일, 대축일이 아닌 연중 시기에 사제는 희망과 깨어있음을 뜻하는 녹색 제의를 입습니다. 참회와 보속을 상징하는 보라

색은 준비 또는 다른 차원으로 건너감을 뜻하기에 주로 대림 시기와 사순 시기에 입습니다. 성탄이나 부활 대축일을 잘 맞이하기 위해 정성껏 준비하자는 의미겠지요. 장례 예식 때 보라색 제의를 입는 경우가 있는데, 부활의 삶을 위해서는 죽음 또한 건너가야 할 순간임을 생각하게 합니다. 검은색은 죽음을 상징하므로 장례 미사, 위령 미사 때 입습니다. 요즘은 대개 검은색 대신 흰색 제의를 입는데, 위에 언급한 대로 그리스도인에게 죽음이란 영원한 생명으로 나아가는 과정이기 때문입니다. 장미색 제의는 대림 3주일과 사순 4주일에 입습니다. 이제 곧 기쁜 때가 온다는 희망을 전해 주기 위해서지요. 마지막으로 금색 제의는 미사를 성대하게 거행할 때 입는데 흰색, 붉은색, 녹색을 입는 전례 시기에 입을 수 있습니다. 이처럼 사제의 제의 색만 보아도 그날 전례의 성격을 알 수 있으니 그에 합당한 마음 준비를 하면 좋겠지요.

유한민 마르첼리노 신부 | 서울대교구 홍보국

Quiz 관련된 것을 연결해 보세요.

- | | |
|------------|------------------------|
| 흰색 제의 ① • | ⑤ 참회와 보속, 대림 시기와 사순 시기 |
| 붉은색 제의 ② • | ⑥ 빛이신 주님, 부활하신 그리스도 |
| 녹색 제의 ③ • | ⑦ 생명의 희열, 희망으로 깨어있는 일상 |
| 보라색 제의 ④ • | ⑧ 뜨거운 사랑, 순교로 증거한 신앙 |

7월30일 자 정답: 십자성호, 하느님, 하느님, 머리, 입, 마음

30

성경속 동식물

거룩한 나무 아카시아

이스라엘 백성은 아카시아 나무를 신성하게 여겼다. 그래서 **이스라엘 사람들은 성막 건설에서 제단, 증거궤, 성막의 널판 등을 모두 아카시아 나무로 만들었다.**(탈출 25,10 참조) 모세가 이스라엘 백성을 이집트의 노예 생활에서 해방시킨 뒤 홍해를 건너 시나이 광야에 이르러 **하느님께 예물로 드리라고 한 품목에 아카시아 나무가 들어있다.**(탈출 25,5 참조) 예수님이 처형되신 십자가 나무도 물론 가설이지만 성서적 근거로 볼 때 아카시아 나무로 만들었다고 보는 이도 있다.

글: '성경 속 동식물' | 가톨릭평화방송 · 평화신문 발행



그림: 이아름 카타리나 | 홍보국

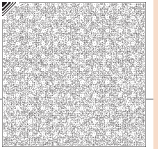

성체를 품은 십자가상 축복식 하늘의 십자가와 하나된 지상의 십자가

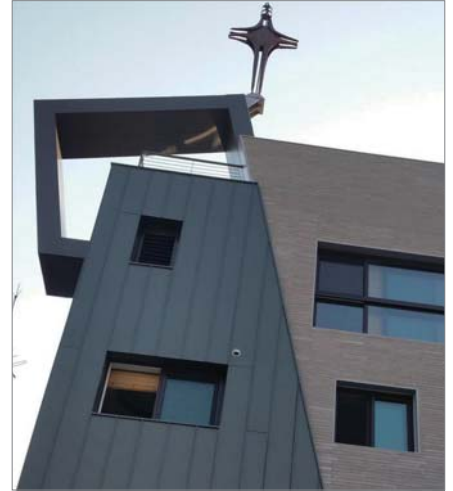

서울대교구 시흥4동성당(주임 변우찬 사도요한 신부)은 지난 6월14일(수), 주임 신부님과 교우들이 참석한 가운데 신축 교육관 조형물 위에 설치될 '성체를 품은 십자가상' 축복식을 거행했습니다.

축복식 후 주임 신부님께서서는 조형물 제작과정과 의미에 대해 말씀해 주셨습니다.

“이 조형물은 성 베네딕도회 왜관 수도원에 계신 수사님의 도안에 서철 바오로 교수님(전 홍익대 금속공예교수)께서 순수한 청동

판을 12일간 매일 망치질을 해 십자가의 고통을 표현한 작품입니다. 둥근 부분은 성체와 우주를 나타내며 위쪽 왕관은 본당 주보 성인 그리스도 왕을 표시한 것입니다.

특히 시흥4동지역의 복음화를 위한 예수님의 피 흘린 오상과 인간에게 모욕적인 핍박을 몸소 체험하신 주님의 성체를 상징하는 이 십자가상은 어느 교구나 성당에서도 볼 수 없는 특별한 표현작품으로 성전교육관 조형물 위에 우뚝 서게 되었습니다.”

성체를 품은 십자가상을 세우고 난 뒤, 매일 미세먼지가 가득했던 서울 하늘이 맑고 쾌청한 파란 하늘이 되자 모든 교우들이 환호했습니다.

마침 바다같은 파란 하늘에 인천국제공항에서 이륙하여 창공을 향해 상승하려던 비행기가 포착되었습니다. 하늘의 십자가와 지상의 십자가가 함께 어우러져 멋진 상황이 연출되었습니다.

이재문 야고보 (시흥4동성당 노년분과)



2018년 서울주보 '사랑의 손길' 신청단체 접수

서울대교구 홍보국에서는 서울주보 <사랑의 손길>을 통해 경제적으로 어려움을 겪고있는 전국의 가톨릭 사회복지시설을 돕고 있습니다. 많은 분들의 관심과 호응에 힘입어 2018년에는 자금난으로 운영이 어려운 국내외 가톨릭 사회복지 단체를 후원합니다. 국내는 물론, 해외 원조 사업을 진행하는 단체도 신청이 가능합니다. 하느님의 사랑을 실천하려는 손길이 가난하고 소외된 이웃들을 만나 서로에게 용기를 북돋아 줄 수 있도록 많은 관심과 참여를 부탁드립니다.

- 접수서류: 서울대교구 홍보국 홈페이지(<http://cc.catholic.or.kr>)-공지사항에서 내려받음
- 접수방법: 이메일(hongbo@seoul.catholic.kr)로 수시 접수
- 문의: 727-2034 홍보국 주보편집팀



미사의 선물

제 8 화 예물 준비

글 : 이영제 요셉 신부 (사목국) 그림 : 송현철 안토니오

말씀의 전례가 끝나면 사제는 주님의 식탁이며 성찬 제사의 중심인 제대로 나와 성찬의 전례를 준비합니다.

그 후, 사제는 신자 대표들이나 봉사자들이 가져오는 빵과 포도주를 받아 제대로 가서 '예물 준비기도'를 바칩니다.

먼저 사제는 빵 축복기도를 바칩니다.
“온 누리의 주 하느님, 찬미받으소서. 주님의 너그러우신 은혜로 저희가 땅을 일구어 얻은 이 빵을 주님께 바치오니 생명의 양식이 되게 하소서.”

그리고 사제나 부제는 성작에 포도주를 붓고 소량의 물을 섞으며 그리스도의 신성과 인간인 신자 공동체의 결합을 기도합니다.
“이 물과 술이 하나 되듯이 인성을 취하신 그리스도의 신성에 저희도 참여하게 하소서.”

성작을 받고 사제는 잔 축복기도를 바칩니다.
“온 누리의 주 하느님, 찬미받으소서. 주님의 너그러우신 은혜로 저희가 포도를 가꾸어 얻은 이 술을 주님께 바치오니 구원의 음료가 되게 하소서.”

사제는 곧 바치게 될 제사가 주님의 뜻에 맞게 해달라고 간청하며 제대 한쪽으로 가서 손을 씻으며 정화 예절을 거행합니다.

그동안 신자들은 오랜 관습과 미사의 기본정신에 따라 가난한 이들이나 교회 운영을 위한 헌금을 봉헌합니다.

때에 따라 사제는 준비한 예물과 기도가 향과 같이 하느님께 올라가기를 바라며 분향을 합니다. 아울러 전례 봉사자는 사제와 교우들을 축성하며 분향을 합니다.

“부자들 그 외의 사람들은 자발적으로 원하는 만큼 봉헌합니다. 이 봉헌물은 모아서 주례자에게 맡깁니다. 그는 이것으로 고아와 과부, 질병과 어떤 이유로 궁핍한 이들, 또한 갇힌 이들과 여행하는 이들을 도와줍니다. 한마디로 주례자는 어려운 모든 이들을 돌보아 줍니다.”
- 순교자 성 유스티노 「호교론」

이번 주 기억할 선종 사제

- 1975년 8월19일 최민순 요한 신부(63세)
- 1977년 8월15일 이기준 토마스 신부(93세)

서울주보 게재신청은 **교회기관·수도회** 이거나, **서울대교구 사회사목국·서울대교구 단체사목부**에 등록된 단체만 신청이 가능합니다.

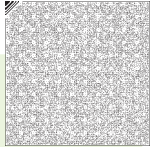

교구청일람

제5기 청년문화학교 수강생 모집(홍보국)

“신앙, 인문학을 만나다.” / 8월13일부터 선착순 150명 마감
 때: 9월7일~11월30일 매주(목) 20시(총12주, 10월5일 휴강) / 회비: 8만원
 곳: 서울대교구청 5층 강의실 501호 / 전화문의의 사절
 지원방법: 홍보국 홈페이지(<http://cc.catholic.or.kr>) 참조

9월7일	아시아 예언서 1	최승정 신부	
9월14일	‘삶의 방식’으로서의 철학: 파에르 아도의 ‘고대철학이란 무엇인가’ 함께 읽기(1)	최대환 신부	
9월21일	리처드 윙클레이터 감독의 영화세계와 ‘삶의 기예’: 파에르 아도의 ‘고대철학이란 무엇인가’ 함께 읽기(2)	최대환 신부	
9월28일	물질과 초월: 김중영의 조각세계와 페이아르 드 샤르댕 신부의 신비사상	최대환 신부	
10월12일	아시아 예언서 2	최승정 신부	
10월19일	가톨릭 교회음악의 본질	최호영 신부	
10월26일	아시아 예언서 3	11월2일 아시아 예언서 4	최승정 신부
11월9일	시와 노래로 세상을 품은 여인들, 바버라 스트로저와 이매창	최호영 신부	
11월16일	Requiem	최호영 신부	
11월23일	고도의 연구	유환민 신부	
11월30일	‘돈 조반니(모차르트)’, ‘파우스트(괴테)’, ‘옴’: 운명의 허무와 존엄함에 대하여	최대환 신부	

갤러리1898 전시안내 / 문의: 727-2336

가톨릭청년미술가회 정기전: 제 1, 2, 3전시실
 전시일정: 8월16일(수)~22일(화) 오전까지

제120차 사회교리학교 기본과정 수강생 모집

때: 9월4일~12월4일 매주(월) 19시~21시(13주)
 곳: 가톨릭회관 2층 강당 / 회비: 5만원(교재: 우리 454-009601-13-001 천주교서울대교구)
 신청: 8월31일까지 90명(수강료 납부 순)
 문의: 773-1050 사회사목국 정의평화위원회

9월4일	가톨릭교회	박동호 신부	10월30일	안과 안면	김영교 수녀
9월11일	새로운 세계	박상훈 신부	11월6일	안간노동	이주형 신부
9월18일	자신의 평화	이강서 신부	11월13일	경제 생활	조원철 신부
9월25일	사목현장	김형진 신부	11월20일	정치 공동체	이호중 교수
10월2일	백주년	최부신 신부	11월27일	세계경제 변화	양운기 수녀
10월16일	복음의 기쁨	박동호 신부	12월4일	교회와 세상	나승구 신부
10월23일	찬미찬양	이재돈 신부			

한국교회사연구소 후원회 미사

때, 곳: 8월18일(금) 11시30분, 평화방송 10층 성당
 문의: 756-1691(내선 1번) / www.history.re.kr

가톨릭중등교육자회 성지순례

성지순례를 함께할 가톨릭중등교육자 선생님을 초대합니다.
 대상: 천주교 신자인 중·고등학교 교사, 교직원(서울지역)
 때, 곳: 9월23일(토), 성거산성지(천안) / 회비: 2만원
 출발: 역삼동 가톨릭청년회관(역삼동성당 내) 오전 8시30분 / 문의(신청): 566-5456 각 지회장 또는 사무실

명동대성당 혼인미사 시간 변경

2018년도부터 아래와 같이 명동대성당 혼인미사 시간이 변경됩니다. / 문의: 774-1784(www.mdsd.or.kr)

2018년도 혼인예약 추천: 10월11일(수) 오전 10시

혼인장소	요일	시간
대성당	금	13시
	토, 공휴일	12시
파밀리아 채플	목, 금	17시
	토, 일, 공휴일	11시, 13시, 15시, 17시

사목국 성서사목부 '성서못자리' 정기강좌 / 문의: 775-5789

때, 곳: 9월4일~12월11일 매주(월) 명동대성당내 강의실(15주 강의)
 회비: 6만원(교재 지급) / 총 3년과정(입문부터 순차적으로 수강)
 개강일부터 3주간 현장 접수 / 개강미사: 명동대성당

개강 후 3주간 현장 접수	오전반 (10시30분~12시30분)	저녁반 (19시~21시)
	개강미사: 명동대성당	개강미사: 문화관2층 소성당
입문	김광두 신부	.
1권	정찬웅 신부	.
2권	김문희 신부	.
3권	박기석 신부	김도연 신부
4권	이민구 신부	김택재 신부
5권	김준영 신부	김경진 신부
나눔대학(육중서관1, II)	이주형 신부	.

2) 청년성서못자리(16주)

때: 9월1일~12월15일 매주(금) / 종강 피정: 12월16일~17일
 회비: 4만원(교재지급) / 개강일부터 3주간 현장접수
 사도행전 매주(금) 19시30분, 서울대교구청 502호 / 김택재 신부

향심기도(소개강의)

대상: 누구나 / 지도: 김귀용 신부
 때: 9월7일부터 매주(목) 14시~16시(4주간)
 곳: 명동 옛 계성여고 성미관 502호 / 회비: 1만원
 문의: 010-6542-8642(www.hyangsim.com)

경찰사목위원회 경찰선교부 및 유치장선교부 선교사 모집

대상: 견진받은 60세 이하의 교우(유치장선교부: 63세 이하)
 과정: 교육과정(6개월) 수료 후 활동부서 파견
 활동: 1) 경찰선교부-의무경찰들의 교리와 인성교육
 2) 유치장선교부-유치인들에게 그리스도의 사랑전달
 문의: 742-9471(www.catholicpolice.or.kr)

제15회 서울시교우협의회 신앙대회로 초대합니다

대상: 서울시청 및 자치구, 공사공단 가톨릭 직원 및 가족
 내용: 말씀 특강(홍성남 신부), 문화공연, 장엄미사(황인국 몬시뇰) / 회비: 1만원(가족 무료, 증식 제공)
 8월18일까지 각 교우회로 신청
 때, 곳: 9월9일(토) 10시~17시, 구로구청 대강당
 문의: 860-3357, 010-3638-1778 구로구청 교우회

제2차 바티칸 공의회 문헌을 공부하는 '서울평협' 공의회 과정

때: 9월11일~12월18일 매주(월) 오후 7시~9시
 곳: 가톨릭회관 1층 강당 / 주최: 서울대교구 사목국
 신청: 8월1일부터 전화(777-2013), 이메일(clas@clas.or.kr) 접수 / 회비: 12만원(10인 이상 단체 2만원 할인)

강의내용	감사	강의내용	감사
보편공의회	조성봉 신부	전례현장 '거룩한 공의회'	윤종식 신부
교의 현장 '인류의 빛'	박준양 신부	일치운동 교령 '일치의 재건'	송용민 신부
제2차 바티칸 공의회 정신에 입각한 종교간 대화	노길명 교수	사제 교령 '사제품'	손희송 주교
교의 현장 '인류의 빛'	조규만 주교	신교 교령 '면민에게'	김준철 신부
사목 현장 '기쁨과 희망'	김형진 신부	평신도 교령 '사도직 활동'	박철용 사무총장
사회개혁 '달라진 기술'	김민수 신부	교육 선언 '교육의 중대성'	권길중 회장
수도 교령 '완전한 사랑'	정순택 주교		

수도회 성소모임	III	곳	문의
보혈선교수녀회	8월20일(일) 14시	신사동성베드로성당(관악구)	010-2379-1638 마리히야친파 수녀
성 프란치스코 하비에르 사도회	8월20일(일) 15시~18시	하비에르 국제학교 내(비봉길 23)	010-2360-5649(mmyongsook@gmail.com)
수원 성 빈센트 드블 자비의 수녀회	8월20일(일) 14시	수녀원	010-8833-8107
스승예수의제자수녀회	8월20일(일) 13시30분	서울 본원	010-9816-0072
예수의 성모 여자 수도회	8월27일(일) 14기	가톨릭회관 207호 마리아전례센터	010-9370-4825 윤 스탈라 수녀
예수의 소화 수녀회	원하는 날짜	본원(광주) 영성관	010-6670-9633, 062)675-4022
작은예수수녀회	8월20일(일) 14시	수녀원(군자동)	010-8939-7970
천주의 성 요한 수도회	원하는 날짜	원하는 장소	010-3800-1579 마태오 수사

인준단체 일람

모임

혼인성소 찾기 피정 / 문의: 010-3173-2665

접수: 다음카페(oh oh my half) / 최영민 신부(예수회)

TED와 함께하는 토요일 오후(성골롬반외방선교수녀회)

때: 8월19일 14시 / 010-7101-9302(www.columban.to)

42차 이탈리아 순례

때: 10월18일~29일(11박12일) / 문의: 010-5607-2046(www.terrasanta.kr) 이스라엘성지 한국대표부(프란치스코회)

15기 예미사(성령·웃음·치유) 피정

때: 9월12일~17일 / 지도: 이미숙 수녀
문의: 010-3340-0201 도미니코 피정의 집

하느님 현존 피정(마리아의 딸 수도회)

때, 곳: 첫번째(월) 9월3일 10시~17시, 서울 마리아나 스트 영성센터(주최) / 문의: 010-2106-6134

소록도성당 피정 / 문의: 010-5388-5706

때: 11월11일~12일, 11월18일~19일 / 출발: 전철 2·4호선 사당역 1번 출구 7시20분(죽전, 신갈 7시40분 승차)

바로로 서간을 통해 만나는 주님과 나(콜로새서)

때, 곳: 8월20일(일) 15시~18시, 한강진 / 대상: 청년, 자매들
문의: 010-4529-3429 대구 포교 베네딕도 수녀회

사제를 위한 평신도 기도모임 / 문의: 010-3246-7708

내용: 다락방 기도, 성체 강복, 미사 / 강요셉 신부
때, 곳: 8월14일(월) 13시~16시, 구속주회(주최)

제7차 도보 성지 순례

때: 9월9일(토) 9시30분~18시 / 대상: 청년 미혼 남녀
곳: 절두산-새남터-당고개-명동 / 회비: 1만원
문의: 010-5247-8913 원죄없으신마리아교육선교수녀회

베네딕도회 성경 통독 8일 단식 피정

문의: 061)373-3001, 010-3540-9001
곳: 성 베네딕도회 화순 수도원(http://hsosb.or.kr)

제45차	9월1일(금)~9일(토)	제46차	9월29일(금)~10월7일(토)
------	---------------	------	-------------------

하부내포성지 성지순례 국내·해외

황사영·남종삼성지 도보순례 매월 마지막주(토) 오전 10시	다음카페: 송추성당 문의: 010-3736-1877
-------------------------------------	---------------------------------

미리내천주성삼성성수도회 묵상의 집 피정

지도: 이관배 신부 / 문의: 031)674-1254, 010-4762-9372
단체 피정, 일일 피정 환영 / 다음카페: 미리내 묵상의 집

순교 영성 피정	9월2일(토) 14시~3일(일) 17시
월요 성경 강의	매주(월) 10시~17시(9월 시작)

성경통독 효소단식 피정(가톨릭 교우회)

회비: 36만원(선착순 20명) / 문의: 010-9363-7784

서울 67차	8월18일(금)~21일(월)	성베네딕도회정의집(장흥동)
서울 68차	8월25일(금)~28일(월)	성도미니코수도원(수유동)
서울 69차	9월8일(금)~11일(월)	성도미니코수도원(수유동)

33+ 일일 피정(메리워드 영성의 집)

33세 이상 미혼 남녀를 위한 영신수련 피정
때, 곳: 8월26일(토) 10시~16시, 예수수도회 영성의 집(해화동) / 문의(접수): 010-2571-0124

성심교육관 36주년 1박2일 무료 치유 피정

강사: 양창우 신부, 황인숙 / 문의: 031)262-7600(차량 운행)
때, 곳: 8월18일(금) 22시~19일(토) 16시, 성심교육관
묵주 100단 기도회 및 미사: 매주(수) 19시30분~다음날 2시

제주 성이시들 자연 피정 / 문의: 064)796-9181

올레, 미사, 기도, 강의 / 대상: 개인, 가족, 본당 단체 등
때: 9월6일~8일, 9월19일~22일, 9월24일~26일, 10월8일~10일, 10월17일~20일, 10월25일~27일

첫토요일 피정

내용: 강의, 고해성사, 목주기도, 첫토 신심미사
때: 9월2일 10시30분~14시(미사) / 지도: 이한택 주교
곳: 파타미 평화의 성당(추직, 문산읍 마정로100)
문의: 031)952-6324 / 무료 피정(중식 제공)

제9차 전인적 치유 피정(시흥동성당)

때: 9월11일 14시~16일 13시(5박6일) / 회비: 35만원
곳: 아론의 집(031-457-5146) / 대상: 영혼과 정신과 육신의 치유를 통한 건강한 삶을 원하시는 분들
선착순 100명 접수 / 문의(접수): 010-9977-6550

사랑으로 가는 영성 피정 / 문의: 723-5425

내용: 강의, 성시간, 미사, 안수, 고해성사 / 회비 없음
때, 곳: 매월 세번째(월) 8월21일·9월18일·10월16일·11월20일·12월18일 10시~16시, 가톨릭회관 3층 강당 / 지도: 전진 신부(예수고난회)

한티순교성지 피정 / 문의: 054)975-5151

1	주제: 쉬는 하루 때: 8월21일(월) 10시~16시	강사: 김형수 신부 (한티성지 부관장)
2	주제: 그대 어디로 가는가 때: 8월26일(토) 16시~27일(일) 13시	진행: 홍정혜, 홍승란

서울대교구 성령쇄신봉사회 기도회

곳: 전철 2호선 신림역 5번 출구(환승 500, 504, 6512, 5535 버스 천주교성령봉사회관 하차) / 문의: 867-7900

주일기도회	일	13시~17시	미사: 16시
월요밤기도회	월	22시30분~4시	미사: 23시30분
치유기도회	수	12시30분~17시	미사: 16시
로사리오기도회	목	10시~17시	미사: 16시
철야기도회	금	22시~4시30분	미사: 2시40분
생명축복기도회	토	14시20분~19시30분	미사: 18시

성심수녀회 예수마음배움터 프로그램

문의: 031)946-2337, 8 / www.jesumaum.org

예수마음기도 영성수련		
2박3일	9월8일(금)~10일(일), 10월13일(금)~15일(일)	17시30분
4박5일	8월21일(월)~25일(금), 10월16일(월)~20일(금)	14시
8박9일	9월21일(목)~29일(금), 10월16일(월)~24일(화)	14시
이나시오 영신수련	9월22일(금)~24일(일)	17시30분
내적여정 에니어그램		
심화 과정	9월30일(토)~10월1일(일)	14시30분

젊은이 피정(성가소비녀회)

대상: 35세 미만 가톨릭 신자 미혼 여성
때: 9월8일(금) 19시~10일(일) 14시 / 회비: 3만5천원
곳: 성가소비녀회 총원(전철 4호선 길음역)
9월6일까지 접수 / 문의: 010-6357-5806

성시간과 치유미사(삼성산 사랑의 성령봉사회)

때, 곳: 8월15일(화) 9시30분~16시30분, 삼성산 피정의 집 대강당 / 지도: 이창진 신부(치유미사)
문의: 874-6346, 010-3310-8826
8월14일 월요일은 프로그램이 없습니다.

제주 면형의 집 피정(한국순교복자성직수도회)

수도회 수시들과 함께 제주성지·역사·평화 순례, 미사(성무일도), 나눔, 올레길·오름 트레킹
때: 8월20일~22일, 9월3일~6일(추자도), 9월9일~11일, 9월12일~15일(추자도), 9월18일~20일, 9월23일~25일 / 문의: 02)773-1463, 064)756-6009

가정성교회 '부부 나들이 피정'

강사: 홍성남 신부, 한철호 신부, 이현주 회장, 김미희 강사, 이성미 강사 / 문의: 010-4204-1522, 777-1773
때, 곳: 10월21일(토) 14시~22일(일) 17시, 아론의 집
입금: 우리은행 1002-544-778270 구요비(입금 후 연락)
준비물: 미사 및 숙박 준비(편한 신발), 개인컵 준비
회비: 15만원(1부부) / 비신자, 냉담자도 환영

교육

영성가구 성물조각 수강생 모집(가톨릭목공예)

카페(cafe.naver.com/cmc04) 참조 / 010-5234-5044

가톨릭 다도회 가을학기 회원 모집

내용: 전통 다도와 인성 예절교육
때, 곳: 9월7일~12월7일 매주(목) 10시, 종로 오피스텔 1102호 / 문의: 010-8933-7632, 010-8682-9459

가톨릭여성연구원 공개 세미나

주제: 인간 고통에 응답하는 삼위일체 하느님
때, 곳: 8월27일(일) 14시~16시, 노동사목센터(보문동) 6층 / 문의(접수): 318-2338

전교가르멜수녀회 청년 묵상기도학교

대상: 남녀 젊은이(38세 미만) / 회비: 3만원
때: 8월22일(화), 24일(목) 19시30분(10회)
곳: 영성의 집 / 문의: 010-2646-7765

2017년 2학기 사이버 성경학교 수강생 모집

대상: 성경공부를 하고 싶으신 분 / 접수: 9월30일(토)까지
문의: 031)8017-4239 사이버 성경학교 홈페이지(cyberbible.casuwon.or.kr) 참조

예수회센터 성경 강좌(9월 개강)

이 밖의 다양한 강좌에 관한 내용은 홈페이지 참조
문의(접수): 3276-7733(http://center.jesuits.kr)

요한복음, 그 산에 오르다	(토) 10시~12시	김혜숙선교사
영어성경 나눔- Mark's Gospel	A반	(목) 18시15분~19시15분
	B반	(목) 19시30분~20시30분
		Kister 신부

마리아학교 수강자 모집

때, 곳: 9월7일~2018년 2월25일(6개월 과정) 매주 (목) 오후반 14시~16시, 가톨릭회관 205호·저녁반 19시~21시, 가톨릭회관 318-2호 / 회비: 16만원
 계좌: 우리 1006-301-276411 티없으신성심 문의(접수): 774-0448, 010-9620-4820

병자들을 위한 치유 세미나

대상: 모든 병자와 간호하는 가족들
 내용: 미사, 강의, 면담, 고해성사, 치유예절 및 안수
 때, 곳: 9월16일(토) 11시~17일(일) 16시, 꽃동네 사랑의 영성원(음성) / 회비: 5만원(어린이 동반 금지)
 문의: 010-5490-5345 음성 꽃동네 성령기도회

가톨릭여성연합회 역사교실 수강생 모집

주제: 그리스도교 역사 / 회비: 12만원(연회비 별도)
 강사: 최승정 신부, 박준양 신부, 안소근 수녀, 박승찬 교수 / 문의: 778-7543
 때, 곳: 9월13일~12월27일 매월 둘째, 넷째주(수) 14시~16시, 가톨릭회관 205-2호

벨칸토 발성 아카데미

대상: 성가와 가곡을 부르고 싶은 가톨릭 신자 (성가대원·성가대 희망자), 비신자
 교육과정: 발성이론(원리·실습·호흡법), 가창실기(성가·가곡) / 회비: 16만원(OT 이후 환불 불가)
 때: 월요일 9월4일~10월30일 매주(월) 19시~21시(10월 9일 휴강, 8회), 화요일 9월5일~10월31일 매주(화) 10시~12시(10월3일 휴강, 8회) / 인원: 오전반·저녁반 각 35명
 곳: 프란치스코 교육회관 7층 체칠리아홀
 문의(접수): 6364-2204 프란치스코 교육회관(정동)

'에달영성' 기초과정 1단계 교육

예수 그리스도 안에서 '참자야' 만나기-1시간30분 교육(주1회, 11주) / 문의(접수): 472-3217(www.물어묻는샘.org / www.wellingspring.org) 가톨릭영성아카데미 물어묻는샘

8월29일(화) 시작	10시30분, 가톨릭회관(명동)	홍성만 신부
8월30일(수) 시작	10시30분, 에달영성의 집(명동)	오창선 신부
9월7일(목) 시작	11시, 신정동성당	김형석 신부

2017년 2학기 '여정' 성서공부

때: 8월28일~12월1일 중강(원하는 요일 선택) / 회비: 5만원
 곳: 예수의 까리따스 수녀회 서울관구 여정성서교육관 (주최)-전철 2·4호선 사당역 1번 출구, 200미터 5분 거리
 문의: 525-7869, 010-3933-7869 / 다음카페: 여정성서경공부

시간	월(8월28일)	화(8월29일)	수(8월30일)	목(8월31일)	금(9월1일)
10시~12시	예언서	요한복음	.	역사서1	루카복음, 사도행전
20시~22시	예언서	.	가톨릭시간	.	.

가톨릭교리신학원 영성강좌 수강생 모집

문의: 747-8501 / 홈페이지(ci.catholic.ac.kr) 참조
 개강 당일 접수, 12회 강의 / 회비: 회당 5천원

십자가의 성 요한의 영성과 작품 입문	8월29일~11월21일 매주(화) 14시~15시40분	김광서 신부 (한밭가르멜수도회)
몸의 신학	9월1일~11월24일 매주(금) 14시~15시40분 / 교재 별도	이동호 신부 (서울대교구)

가톨릭청년성서모임 열린 특강

강사: 허규 신부 / 주제: 사도행전
 때: 9월8일~11월17일 매주(금) 20시~21시30분
 곳: 가톨릭청소년회관 소극장 / 8월29일(월)까지 접수
 회비: 5만원 / 문의(접수): 764-6452(www.godislove.kr)

예수회 청년 랑데부연수(주제성찰나눔회)

주제: 자기선택과 자기결정 / 대상: 청년 누구나
 때: 9월16일(토) 13시30분~17일(일) 16시(1박2일)
 곳: 예수회센터 / 회비: 7만원
 문의: 010-2273-9416(magis.jesuits.kr) 마지스청년센터

가톨릭성음악아카데미 앙상블·고음악아카데미 모집

앙상블(플루트앙상블 'A-Lauda, 리코더앙상블' Lian)·고음악아카데미(바로크 악기)
 대상: 앙상블(취미로 1년 이상 배우신 분)·고음악 아카데미(바로크 악기를 배우고자 하시는 분)-모든 악기는 개인레슨이 가능합니다.
 곳: 교회음악대학원(전철 4호선 서울역, 2호선 충정로역)
 접수: 8월7일(월)~26일(토) 3개월 과정(9월, 10월, 11월)
 문의: 393-2215(http://songsin.catholic.ac.kr/music)

국악성가연구소 수강생 모집

강좌 및 국악성가 CD 구입문의: 953-2004

월	국악성가 14시, 장구반주 15시30분
화	시니어청춘대학 11시, 장구반주 고급반 16시30분
수	국악성가 14시, 장구반주 초급반 15시30분
목	국악성가 무용 15시

가르멜영성문화센터 영성강좌(9월~12월)

때: 매주(목) 13시30분~16시30분, 매주(토) 15시~18시-강좌 및 미사(토: 주일미사) / 회비: 1만원(당일 현장접수)
 곳: 종로구 창경궁로26길 8-8, 혜화역 4번 출구 도보 6분
 목요일 강좌와 토요일 강좌의 강좌 내용 동일함 / 문의: 6951-1101 카카오톡 친구 검색 '가르멜영성문화센터' 검색

9월	십자가 성 요한의 '어두운 밤' 특강
10월	성녀 소화 데레사의 하느님 체험
11월	기도생활, 유혹들 II - 예수의 성녀 데레사와 함께
12월	삼위일체의 성녀 엘리사벳 영성입문

예수회 후원회 월례특강·금요 침묵 피정 / 문의: 3276-7777

월례 특강	주제: 먹고 즐기자! / 강사: 박수영 신부 8월16일(수) 13시30분~16시30분, 예수회센터 (마포구 서강대길 19) / 회비 없음, 미사 봉헌
금요 침묵 피정	주제: 거룩한 일상의 순례자 / 강사: 이현준 신부 8월18일(금) 10시~15시10분, 예수회센터 / 회비 없음, 미사 봉헌

가톨릭대학교 평생교육원(성의화관) 수강생 모집

곳: 서초구 반포동 / 문의: 2258-7738, 9

홈페이지: http://www.catholic.ac.kr/~cukcedu

학점은행	사회복지학, 심리학 학사학위 취득
일반 과정	미술심리지도사, 음악심리지도사, 독서심리상담사, 심리상담사2급, ITEC아로마테라피, 반려동물아로마지도사, FDF독일플로리스트국내과정, 리더십스피치, 가톨릭전례꽃꽂이, 민화, 성악, 발성과정가곡클래스, 가톨릭교회전례음악합창지휘, 성가대원발성클리닉, 아이리시틴휘슬 등

명동 청년성서모임 2017년 가을학기 그룹원 모집

과목: 창세기, 탈출기, 마르코, 요한
 8월1일~20일까지 인터넷 접수
 (http://cafe.naver.com/ourbible) 및 8월6일·13일 성당 마당 선착순 접수 / 개강미사: 8월25일(금), 파밀리아 채플 전화문의 사절, 문의는 홈페이지 게시판 이용

미사

복음화학교 월례미사

때, 곳: 8월17일(목) 오전 11시30분, 가톨릭회관 3층 강당 / 문의: 753-8765 새천년복음화사도직협회

성가정입양원 후원자 및 입양가족 미사

때: 매월 셋째주(일) 11시 / www.holyfac.or.kr
 문의: 764-4741~3 서울가톨릭사회복지회 성가정입양원

천주교 사도직회(팔로티회) 서울 후원미사

때: 8월22일(화) / 문의: 010-5477-1958
 곳: 프란치스코 교육회관(정동) 6층 / 주제: 태대오 신부

예수성심의 우리 어머니와 함께하는 신심미사

내용: 성모님과 함께하는 성시간, 강의, 미사(중식 제공) / 문의: 379-8091 예수성심전교수도회
 주제: 홀로 예수님과 함께 / 주제: 김대선 신부
 때, 곳: 8월18일(금) 10시~14시30분, 가톨릭회관 102호

인내

천주교 어능성지 순교자 현양대회

때: 9월17일(일) 10시(현양 음악회), 11시(순교자 현양미사)
 주제: 이성효 주교 / 문의: 031-636-4061 어능성지 사무실

일원동성당 혼인미사 / 문의: 2226-2291

아름다운 대성전, 전철 3호선 대청역 2분 거리, 300대 이상 주차 가능, A/V 시설 완비 / www.myilwon.com

타우심리상담연구소 / 문의: 010-3419-5604

개인심리상담, 부부 및 가족, 영성상담
 곳: 전철 5호선 답십리역 4번 출구, 5분 거리

도미니코수녀원 영성센터 / 문의: 010-5604-1882

전문 심리치료: 영적, 심리적 어려움을 겪는 부부 및 가족상담, 개인(우울, 공황, 대인기피, 분노 등) 종합심리검사

여성 알코올의존자 치료재활 공동체 행복을 만드는 집

여성 알코올 의존자들을 위한 사회복귀 프로그램 운영
 문의: 485-8744 / 홈페이지: happiness2004.co.kr

서울가톨릭상담센터 심리상담

심리정서(불안, 우울, 성격), 대인관계 어려움, 직장 및 학교 부적응, 가족관계, 진로상담
 대상: 개인, 부부, 가족, 청소년 상담
 곳: 교구청별관 가톨릭상담센터 B106호
 10지구상담소(송파동성당), 17지구상담소(화곡본동성당), 9지구상담소(천호동성당)
 문의(예약): 727-2137~9 (월~금) 오전 9시~오후 5시

이사벨레메 영성원 피정센터

개인 피정 및 단체 피정 가능 / 문의: 062)369-0295, 010-5240-0295 자비의 메르세다리아스 수녀회
 곳: 광주광역시 광산구 삼도송계길51

제17회 cpbc 소년소녀합창단 정기연주회

단장: 박선환 신부 / 전석 1만원(선착순 입장)
 지휘: 이지영 / 티켓문의: 2270-2225, 010-2650-8014
 때, 곳: 9월8일(금) 오후 8시, 주교좌 명동대성당

강서푸드뱅크·마켓 후원을 부탁드립니다

후원방법: 후원금, 식자재(쌀, 라면, 조미료 등) 및 생활용품 / 후원문의: 2635-1377, 2663-1377
 후원금 계좌: 신한 100-026-821055 강서푸드뱅크마켓

성라파엘심리상담센터

때: (월~일) 주말상담 / 070-4248-7573, 010-3008-4627
 아동·청소년·성인(인지, 학습, 언어, 심리, 종합심리검사)
 심리정서·행동상의 어려움을 겪는 유아 및 아동과 부모
 4인~300명 미만 4대 사회보험 가입장 근로자 상담지원

중독 중점 치료 '카프성모병원' / 문의: 031)810-9100

본원은 서울대학교에서 운영하는 알코올 중독 치료기관으로 사회복귀를 위한 치료와 재활 윈스톱 서비스 제공
 때: 월~금(9시~17시), 야간(매주 화 18시~20시30분)
 홈페이지: www.karf.co.kr / 소재: 경기도 일산

한국여성생활연구원 창립 39주년 기념행사 초대

39년동안 함께해주신 분들께 감사드립니다. 창립행사가 아래와 같이 진행됩니다. 오셔서 자리를 빛내주세요.
 때, 곳: 8월26일(토) 오후 2시, 가톨릭회관 522호
 담당: 장덕필 신부, 나원균 몬시뇰 / 문의: 727-2471
 주요사업: 여성교육과 복지, 청소년을 위한 야간초중고등학교, 성인을 위한 학력인정 초등, 중학교, 검정고시, 감마모델, 국일할머니쉼터, 가출청소년쉼자리, 여성일인일기교육, 우쿨렐레, 평생교육실습, 도서출판, 한국여성연합신문 / 자격증반: 카페마스터, 닥종이인형, 종이접기 등

전·진·상 영성센터 / 문의: 726-0700

홈페이지(www.ijscen.or.kr) 게시판 참조

국제교차로 공동생활 구성원 모집	대상: 서울소재 대학 여학생
영어성경-투카복음	9월8일~12월1일 매주(금) 11시~13시 문 요안나 수녀(메리놀수녀회)
불어성경-주일독서 및 복음	9월9일~12월16일 매주(토) 10시~12시 주 삐에르 수사(예수의 작은 형제회)

제주도 관광안내

제주운전기사사도회에서 가족, 효도, 단체 관광 및 성지 안내차량, 호텔, 팬션 예약 가능
 문의: 064)758-6476, 010-4566-6476

성안드레아병원 / 문의: 031)639-3700

대한민국인권상 수상, 서울대병원모자병원 정신장애환우를 위한 최적의 치료환경
 영성적 인지환경치료 프로그램 운영
 영성과 사회정신연구소 운영, 예술치유센터 운영
 곳: 경기도 이천시 / 운영: 한국순교복자성직수도회 자원봉사 문의: 031)639-3725 / www.standrew.co.kr

유관단체 일력

다솜터심리상담소 / 문의: 555-5747

공황장애, 불안, 우울, 스트레스, 가족, 부부상담, 해외생활적응 유·무로 상담 / 홈페이지: www.dstcoun.net
 소장: 이찬 신부(골롬반회, 심리학박사, 상담심리전문가)

정동 떼제 기도모임

때: 매월 세번째(토) 8월19일 오후 6시45분
 곳: 작은형제회 수도원(정동) 성당
 문의: 744-0840 햇살사목센터 / 센터의 부득이한 사정으로 9월 떼제 기도모임은 없습니다.

직원모집

한국천주교중앙협의회 조리직 모집

인원: 조리직 2명(경험자 우대)
 서류: 주교회의 홈페이지-알림마당-소식 참조
 8월18일(금)까지 접수 / 전화문의 사절

방과 후 교사 모집(노를담 방과 후 교실)

대상: 중등 영어지도 교사 / 문의: 010-9141-7499
 때: (월~금) 16시30분~19시30분 / 이력서·자기소개서 이메일(ndschoo18010@hanmail.net) 접수

수서동성당 관리인 모집

대상: 세례받은 지 3년 이상 / 문의: 2226-0231
 업무: 시설물 관리, 미화, 기타 방호업무 등
 서류: 응시원서-천주교 서울대교구 홈페이지(aos.catholic.co.kr) 직원모집 안내에서 다운로드-이력서, 자기소개서, 교적 사본, 본당신자 확인서 / 서류 심사 후 개별 통보
 우편(우 06352, 서울시 강남구 광평로 199 수서동성당) 접수

분도 명상의 집(부산) 주방 직원 모집

주거 가능 / 문의: 051)582-4573, 010-6650-4574
 서류: 이력서(사진 첨부) / 이메일: bundobusan@naver.com

(재)서울가톨릭청소년회 직원 모집

분야: 서울대교구 청소년국 중·고등부
 대상: 교사 연수기회 및 연구(청소년학과 전공자, 미디어 전공자, 중·고등부 주일학교 교사 2년 이상 경력자 우대)
 8월25일(금) 18시까지 방문 및 우편 접수
 면접: 8월29일(화) 19시(예정) / 문의: 763-7967(월요일 휴무)
 자세한 사항은 홈페이지(www.foryouth.or.kr) 참조

동대문성당 관리인 모집

대상: 세례받은 지 3년 이상인 분
 업무: 시설물관리, 미화, 기타 방호업무 등
 서류: 응시원서-천주교 서울대교구 홈페이지(aos.catholic.co.kr) 직원모집 안내에서 다운로드-이력서, 자기소개서, 교적 사본, 본당신자 확인서, 자격증 사본(해당자) / 서류 심사 후 개별 통보
 8월31일까지 방문 및 우편(우 03117, 서울시 종로구 난계로 25길 54 동대문성당) 접수 / 문의: 2238-7172 사무실

한남동성당 사무장(계약직) 모집

분야: 사무장(계약직) / 문의: 798-8931 사무실
 대상: 세례받은 지 3년 이상 된 교우로 사무행정, 회계업무, PC(한글, 엑셀 등) 사용이 가능하고 성실한 분
 서류: 응시원서-천주교 서울대교구 홈페이지(aos.catholic.co.kr) 직원모집 안내에서 다운로드-이력서, 자기소개서, 교적 사본, 본당신자 확인서 / 8월20일(금)까지 사무실 방문 및 우편(우 04401, 서울시 용산구 대사관로 39 한남동성당) 접수
 1차 서류 전형, 2차 면접(개별 통보)

구산성지 신앙선조영성마을 연구원 모집

대상: 신앙선조와 교회사에 관심있는 분으로 세례받은 지 3년 이상된 신심두터운 신자, 주일학교 교사 유경험자, 천주교 교리교육과정 등 각종교육 우대
 업무: 구산성지 신앙선조영성마을 프로그램을 위한 연구
 서류: 이력서, 자기소개서, 주민등록등본, 교적 사본, 본당신부 추천서, 천주교 교육기관 수료증 사본 각1부
 8월말까지 접수 / 곳: (우 12903) 경기도 하남시 미사강변 북로99(망월동 387-10)
 문의(접수): 031)792-8540 구산성지 사무실

예수회 성인들의 생애와 영성

프란치스코 교황은 선출 당시 예수회 출신 첫 교황 탄생으로 주목을 받았습니다. 프란치스코 교황의 영성은 예수회 영성에 뿌리를 두고 있기도 합니다. 예수회 영성은 곧 예수회 설립자 이냐시오 로올라 성인의 영성이기도 합니다. 가톨릭평화신문에 연재 중인 '예수회 성인들의 생애와 영성'에서는 이냐시오영성연구소 소장 김용수(예수회) 신부



가 이냐시오 로올라 성인의 '자서전'을 통해 성인의 생애와 영성을 깊이 있게 전해줍니다.

◀ 이냐시오 로올라 성인 생가에 있는 성인의 색유리화



[뮤지컬]

브로드웨이 42번가

공연시간: 화·목·금 20시, 수 15시, 토 15시·19시30분, 일 14시·18시30분 | 문의: 1588-5212
 입장권: VIP석 13석, OP석·R석 11만원, S석 8만원, A석 6만원
 전화 예매 후 관람일에 서울주보나 주보애플의 본 안내문
 자참시 주보 1부로 4인까지 40% 할인

뮤지컬 <브로드웨이 42번가>가 10월8일(일)까지 디큐브 아트센터에서 공연된다. 토니상 7개 부문을 석권한 작품으로, 브로드웨이를 배경으로 시골 아가씨가 스타 여배우로 성장하는 과정을 그린다. 김석훈, 이종혁, 최정원, 전수경 등이 출연해 화려한 무대를 선사한다.



[음악회]

더 클래식 : 모차르트

입장권: R석 4만원, S석 3만원 | 문의: 338-3816
 전화 예매 후 관람일에 서울주보나 주보애플의 본 안내문
 자참시 주보 1부로 4인까지 20% 할인

여름밤 음악회 <더 클래식 : 모차르트>가 8월21일(월) 오후 7시30분, 세종문화회관 대극장에서 공연된다. 백운학 지휘, 이수민 사회, 이효주 피아노, 조성호 클라리넷, 코리아 쿨 오케스트라가 협연한다. 아주 특별한 클래식 입문 프로그램으로 어린이나 청소년, 클래식 공연 입문자들이 클래식 음악의 아름다움과 가치를 쉽고 편안하게 느낄 수 있다.



[신간]

하느님을 위한 시간

자크필립 지음 | 추교윤 옮김 | 루카출판사 | 208쪽
 1만원 | 문의: 517-6646

많은 이들이 하느님에 대한 갈망으로 깊고 절실한 기도생활을 원하지만 쉽지않은 않다. 저자는 묵상기도에 관해 설명하며 기도란 하느님의 모습을 바라보고 관상하는 것이고 침묵과 고독 안에서 하느님의 현존을 발견하는 것이라고 가르쳐 준다. 저자는 영적 지도자로서의 경험을 바탕으로 신자들이 겪을 수 있는 기도에서의 문제와 실수를 지적하고 단순하고 명확한 기도방법을 제시한다.

제4회 가톨릭영화제 사전제작지원 프로그램 공모

가톨릭영화제 주제에 맞는 단편영화의 제작을 독려하기 위해 제작비와 현물 일부를 지원하고, 멘토(가톨릭영화인협회 회원)의 재능기부로 영화제작 동안 지속적인 도움을 주고자 합니다.



- 지원대상: '평등과 존중'을 주제로 한 30분 이내의 장르 불문의 단편영화(종교 무관)
- 지원자격: 1편 이상의 단편영화 제작 경험이 있는 개인이나 단체
- 지원내용:
 - 1) 지원작 2편
 - 2) 지원규모: 제작지원금 각 250만원과 렌탈이용권 100만원, 멘토링(요청시)
- 접수기간: 2017년 8월1일(화)~31일(목)
- 접수방법: apply@caff.kr(이메일 접수, 우편접수 불가)
- 문의: program@caff.kr 가톨릭영화제 프로그램팀

- 제출서류:
 - 1) CaFF 사전제작지원 신청서 1부
(www.caff.kr 영화제 홈페이지에서 양식 다운로드)
 - 2) 시나리오 1부
 - 3) 제작기획서 1부(작품 및 주요 스태프 소개, 제작 계획, 일정, 예산 등의 내용이 포함된 자유양식)
 - 4) 신청인(연출자 혹은 주요 스태프 1인)의 이력서 및 자기소개서 1부
 - 5) 신청인의 기존 연출작품 영상(MP4, MOV, AVI 등의 파일을 첨부)
- 규정: 자세한 출품규정서와 출품신청서 가톨릭영화제 홈페이지 (www.caff.kr)에서 참고

7월 본당 재정 결산

수 입	계정 과목	지 출
1,160,000	전 도 금	
745,000	가 수 금	
97,050,630	교 무 금	
132,989,840	주일헌금	
5,600,000	감사헌금	
24,298,000	기타헌금	
11,264,000	특별헌금 (교황 주일 2차)	
35,308,000	기타기부금	
79,793,655	훈배, 장례, 사용, 기타 수입 및 부속기관사용료	
6,458,000	교구 및 본당 행사비	
	보통예금	202,899,745
	정기예금	1,933,788
	선급법인세	320,000
	선급지방소득세	31,990
	예 수 금	80,364
	제 전 비	9,287,000
	전 교 비	5,272,450
	단체보조비	14,138,793
	주일학교운영비	162,820
	특별헌금 (교황 주일 2차, 민족의화해와일치를위한2차)	21,663,000
	사 제 단 (생활, 활동, 공제, 교육)	7,939,090
	수 녀 원 (생활, 활동, 연금)	5,525,000
	기타헌금	7,770,000
	자선찬조비	12,450,000
	기타행사비	1,000,000
	직 원 (급여, 수당, 복리후생비)	64,462,730
	회 의 비	61,160
	사무, 도서, 소모품비	2,851,880
	수도광열비 및 통신비	9,537,210
	시설비 및 용역비 외	23,351,695
	잡 지 출	1,272,410
394,667,125	월 계	392,011,125
1,000,000	전 월 / 금 월	3,656,000
395,667,125	합 계	395,667,125

● 슬봉이 주일학교 (장애아부) 교사 모집

슬봉이 주일학교는 만 20세 미만 발달 장애인들과 함께 신앙생활을 하는 주일학교입니다.

- 대상 : 세례를 받고, 견진을 준비하는 만 24~35세 교우
- 문의 : 조정래 (바오로) 분과위원 ☎ 010-9986-7270

● 초등부 주일학교 교사 모집

- 대상 : 세례를 받고, 견진을 준비하는 만 20~29세 청년
- 문의 : 이나행 (베로니카) 교감 ☎ 010-4670-8840

● 중·고등부 주일학교 교사 모집

- 대상 : 세례를 받고, 견진을 준비하는 20~27세 청년
- 문의 : 송지윤 (보나) 교감 ☎ 010-2733-4740

● 서울대교구 혼인교리 개편 안내

서울대교구 사목국 가정사목부에서는 혼인교리의 일관성과 교육 전문성 향상을 위해 지구별로 운영하던 혼인교리를 2017년 9월부터 '명동 교구청신관'과 '정동 프란치스코 회관', '지역 거점 본당'에서만 진행하는 것으로 개편합니다.

① 일정 및 장소 :

	첫째 주	둘째 주	셋째 주	넷째 주
토요일	명동 교구청신관	이문동 성당	명동 교구청신관	명동 교구청신관
주 일	역삼동 성당	도림동 성당	정동 프란치스코 회관	천호동 성당
평 일	주일 기준, 셋째 주 수요일 (*8월은 휴강입니다.) 명동 교구청신관 19:00~			

② 시간 : 13:00~18:00 (*시작 시간 이후 입장 불가!)

③ 접수 : 가정사목부 홈페이지(www.ihome.or.kr)를 통해 선착순 접수, 올해까지는 온라인과 현장 접수 병행 (*수강료 1쌍 3만원)

④ 문의 : 사목국 가정사목부 ☎ 727-2069~70

● 명동대성당 성무일도 봉사단 신입단원 모집

성무일도 봉사단은 하느님을 찬미하기 위해 드리는 교회의 공적인 기도를 선창 봉사하는 단체입니다.

- 활동 : 월~토요일 오후 6시 미사 전례 전 30분
- 대상 : 50세 미만 여교우
- 오디션/문의 : 매주 수요일 오후 6시 미사 후 회합 소성당 / ☎ 010-9886-3899

● 라파엘 슬봉이 봉사자 모집

라파엘 슬봉이는 20세 이상의 지적장애, 자폐장애인과 비장애인들이 함께 신앙활동을 하는 단체입니다.

- 대상 : 20~40세 교우
- 활동 : 주일 오전 11시 미사 및 기타 활동
- 문의 : 최은경 (마리스텔라) ☎ 010-8889-8109
김창규 (야 고 보) ☎ 010-4130-2009

● 명동대성당 여성봉사부와 신입회원 모집

- 대상 : 봉사에 관심 있는 45~65세 교우 (예비자 환영)
- 문의 : 성모회 ☎ 010-5596-3760
완속회 ☎ 010-7128-1995
나자렛어머니회 ☎ 010-5557-5404
루갈다회 ☎ 010-2488-8653

● 전례봉사부와 안내선교회 신입단원 모집

- 대 상 : 가톨릭에서 세례 받은 20세 이상 ~ 40세 이하 남녀 교우
- 주요활동 : 매주 일요일(11시, 12시, 16시) 미사의 안전, 질서유지를 위한 전례봉사
- 절 차 : 1차 이메일 접수 (가입신청서)
2차 인터뷰 (교적증명서 제출)
- 모집기간 : 수시모집
- 문의 : 단 장 (로 사) ☎ 010-4594-2281
교육장 (소화데레사) ☎ 010-3217-1035

*이메일 주소를 기재하여 메시지 주시면 가입신청서를 발송해드리겠습니다.

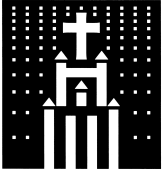

774-1784(☎)
753-1784(FAX)

☎ 본당 연례회 ☎
010-6375-1784

진주교시울대교구 주교좌명동대성당

주 임 고찬근(루 카) 신부
부주임 김성은(베 드 로) 신부
선교·교육 김상우(바 오 로) 신부
청년·문화예술 이세호(시 몬) 신부
전례·성음악 장원혁(세례자요한) 신부
청소년 박현성(안토니오) 신부

미 사 성 가	입당 : 329	봉헌 : 219, 212, 511	성체 : 151, 160, 163	파견 : 16
---------	----------	--------------------	--------------------	---------

《 성모 승천 대축일 미사 》

8월 15일(화)은 「 성모 승천 대축일 」이며, 의무 축일입니다. 미사 시간은 주일과 동일합니다.

※ 미사 시간

오전 → 7시, 9시(영어), 10시, 11시, 12시(교중)

오후 → 4시, 5시, 6시, 7시(청년), 9시

※ 낮 12시 교중미사는 교구장이신

염수정(안드레아) 추기경님께서 집전하십니다.

《 늘푸른 청년미사 》

2017년 9월 2일부터 토요일 오후 7시 미사는 35~45세 미혼·기혼 모든 청년들을 위한 ‘늘푸른 청년미사’로 봉헌됩니다. 청년 교우 여러분의 많은 관심과 참여 바랍니다.

· 개막미사 : 9월 2일(토) 오후 7시 / 대성전

· 미사주례 : 정순택 베드로 주교님과

서울대교구 사제단

새 보좌주교님께 드리는 영적 선물

지난 6월 28일(수) 새로이 보좌주교로 임명되신 **구요비(옴) 주교님**을 위해 축하의 마음을 담아 아래와 같이 기도해 주시기 바랍니다.

영적 예물

- ① 미사·영성체 ② 주교를 위한 기도
 - ③ 목주기도 ④ 화살기도
- (※각각 3번 이상)

9일기도 봉헌

- 기간 : 8월 8일(화) ~ 8월 16일(수)
- 내용 : 주교를 위한 기도(가톨릭기도서 90쪽) 주님의 기도, 성모송, 영광송(각 1번)

※주교서품식 : 8월 17일(목) 오후 2시 / 대성전

2018년도 명동대성당 혼인미사 시간 변경

혼인장소	요일	시간
대성당	금	13시
	토, 공휴일	12시
파밀리아 채플	목, 금	17시
	토, 일, 공휴일	11시, 13시, 15시, 17시

※2018년도 혼인예약 추첨 : 10월 11일(수) 오전 10시
자세한 안내는 본당 홈페이지→성당소식→공지사항 참조

명동청년성서모임 2017 가을학기 그룹원 모집

- 모집과목 : 창세기, 탈출기, 마르코, 요한
- 모집기간 : 8월 1일(화) ~ 20일(주일)
- 개강미사 : 9월 1일(금) 오후 8시 / 파밀리아 채플
- 접수 : 온라인 접수 ☞ <http://cafe.naver.com/ourbible> (8월 1일~20일, 사전 가입 필수!)
- 성당마당 접수 (8월 13일)
- 문의 : 온라인 카페 게시판 이용

《 우리들의 정성 》

- 교무금 (7/31-8/6).....21,450,000
 - 주님의 거룩한 변모 축일 헌금.....34,482,520
 - 감사헌금 (7/31-8/6).....916,000
- 고 스테파니아 / 김 소피아 / 김 요안나
박 요한 / 손 요셉피나 / 윤 사도요한
이 안나 / 임 사무엘 / 주 미카엘라
최 이냐시오

상설 고해성사 휴무

8월 17일(목)은 주교서품식 관계로 상설 고해성사가 없습니다. 평일미사는 변동 없이 그대로 봉헌됩니다.

8월에는 새로 시작하는 예비신자 교리반이 없습니다.

8월 「유아세례, 세례성사, 병자영성체」 없습니다.

8월 연례회 회합 없습니다.

< 진 레 인 니 >

미 사 (Mass)	주일미사 (일요일)	대 성 당	오전 7:00, 9:00(Eng.), 10:00, 11:00, 12:00(교중) 오후 4:00, 5:00, 6:00, 7:00(청년), 9:00		고해성사 (Confession)	
			소 성 당	오전 9:00(중·고등부), 11:00(초등부·솔방아)		주 일
	주일미사 (토요일)	대 성 당	오후 6:00, 7:00		평 일	월 오후 1:00-5:00 (성직자·수도자만) 화-토 오전 11:00 - 오후 8:00
	평일미사	대 성 당	오전 6:30, 오후 6:00, 7:00 (월요일은 오후 7:00 미사 없음.)		English	Before 9:00 A.M. Mass on Sunday
	성지미사	지하성당	오전 10:00 (월-토)		유아 세례 (Infant Baptism)	
	직장인미사	소 성 당	매주 금요일 낮 12:15 (공휴일 제외)		매월 첫째 주일 오후 1:30 (직전 금요일까지 접수)	